Domenica 19 novembre 2023

PARROCCHIA SAN GAUDENZIO VESCOVO
PARROCCHIA SS. FRANCESCO E CHIARA
parrocchiasangaudenzio.it
radio parrocchiale 87.8

AVVISI SETTIMANALI

DOMENICA 19 NOVEMBRE 2023

LUNEDÌ 20 NOVEMBRE 2023

20.45 Incontro "La giustizia edificherà la pace"
presso la cappella dei Santi Francesco e Chiara (vedi locandina pag.2)

MARTEDÌ 21 NOVEMBRE 2023

20.30 Formazione catechisti presso auditorium Capretti (Artigianelli)
20.45 Lettura spirituale condivisa della Parola presso Fraternità Tenda di Dio

GIOVEDÌ 23 NOVEMBRE 2023

20.45 Consiglio Pastorale presso la sala del bar in oratorio

VENERDÌ 24 NOVEMBRE 2023

16.00 Adorazione in San Gaudenzio e possibilità delle confessioni

SABATO 25 NOVEMBRE 2023

Ritiro dei Chierichetti presso la casa delle Ancelle in via Dabbeni 80

DOMENICA 26 NOVEMBRE 2023 – Solennità di Cristo Re

9.00 Messa presieduta da don Gianfranco Prati presso la Cappella dei Santi Francesco e Chiara
9.45 Messa con invito particolare alle famiglie di I tappa e a seguire l'incontro in oratorio.

GIORNATE EUCARISTICHE

Da lunedì 27 a mercoledì 29 novembre 2023
(vedi locandina a pagina 3)

PARROCCHIE SAN GAUDENZIO
SANTI FRANCESCO E CHIARA

RIFLESSIONI SULL'ENCICLICA PACEM IN TERRIS

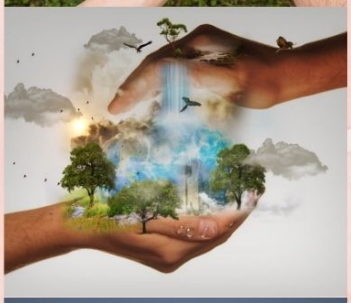

LA GIUSTIZIA EDIFICHERÀ LA PACE

EMILIO DEL BONO

Vicepresidente
della Regione Lombardia

20 novembre 2023

CAPPELLA SANTI FRANCESCO E CHIARA
VIA BLIGNY ORE 20,45

Per arrivare: parcheggiare in Piazzale Vivanti e percorrere il sottopasso a sinistra del supermercato Conad

GRUPPO MISSIONARIO

GIORNATE EUCARISTICHE 2023

<u>Lunedì 27 novembre</u>
Ore 9.00 S. Messa (a seguire Esposizione di Gesù Eucarestia fino alle 12.00))
Ore 15.00 Esposizione di Gesù Eucaristia e tempo di preghiera
Ore 18.00 S. Messa

<u>Martedi 28 novembre</u>
Ore 9.00 S. Messa (a seguire Esposizione di Gesù Eucarestia fino alle 12.00))
Ore 15.00 Esposizione di Gesù Eucaristia e tempo di preghiera
Ore 18.00 S. Messa

<u>Mercoledì 29 novembre</u>
Ore 9.00 Esposizione di Gesù Eucarestia fino alle 12.00
Ore 15.00 Esposizione di Gesù Eucaristia e tempo di preghiera
Ore 18.00 S. Messa

Ogni giorno sarà presente in San Gaudenzio un padre francescano disponibile per le confessioni.